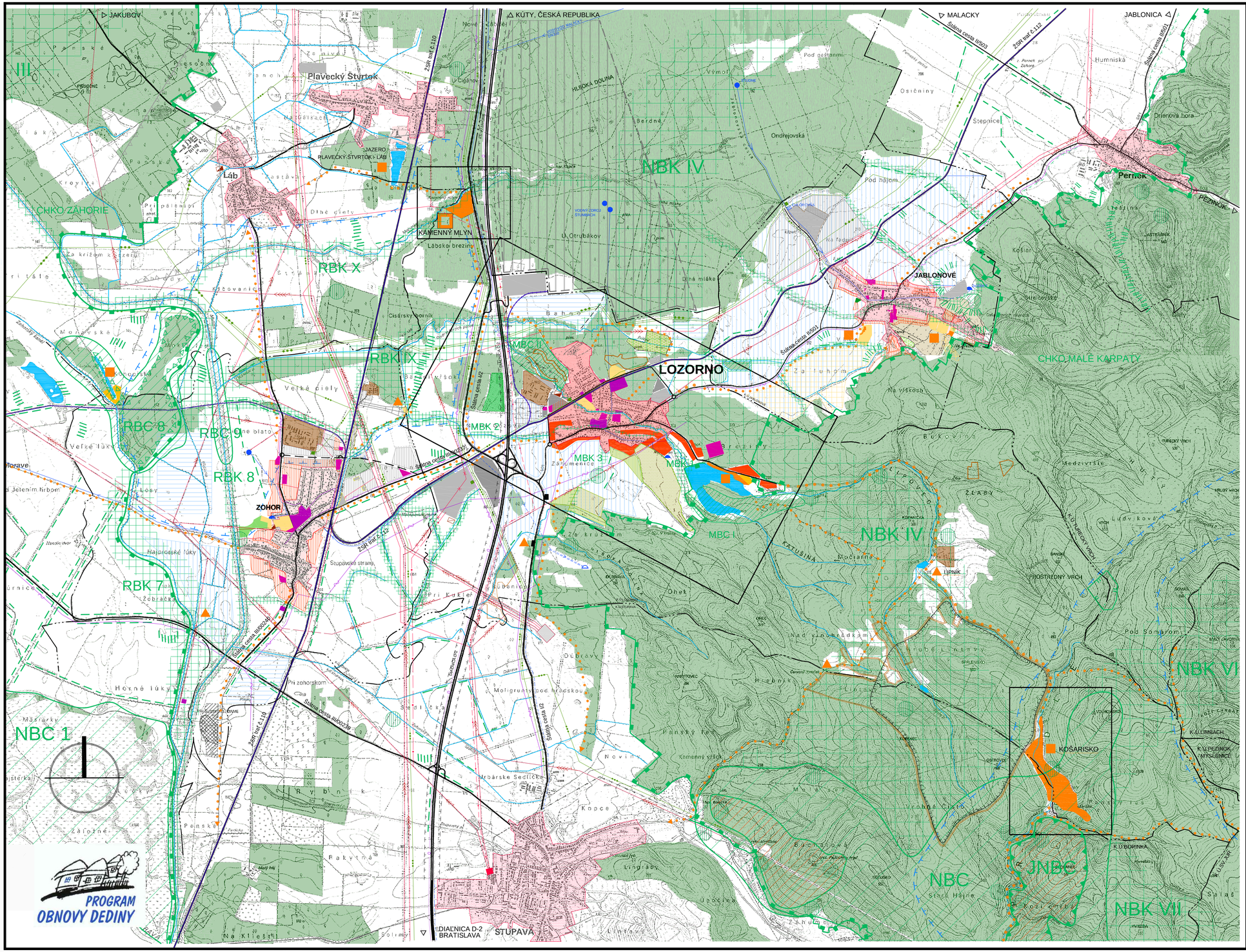

ÚZEMNÝ PLÁN OBCE
L O Z O R N O

ŠIRŠIE ÚZEMNÉ A KRAJINNO-EKOLOGICKÉ VZŤAHY KATASTRÁLNEHO ÚZEMIA OBCE K NÁVRHOVÉMU ROKU 2016

SÚČ. STAV | NÁVRH

- HRANICA RIEŠENÉHO ÚZEMIA OBCE A URBANIZOVANÝCH LOKALÍT ÚPN (OZNAČENIE OKRAJA FORMÁTU VÝKRESOV)
- HRANICA KATASTRÁLNEHO ÚZEMIA OBCE LOZORNO A OKOLITÝCH OBCÍ, VOJENSKÉHO OBVODU ZÁHORIE
- PLOCHY ZASTAVANÝCH ÚZEMÍ OBCÍ
- PLOCHY BÝVANIA
- EVIDOVANÉ ROZVOJOVÉ PLOCHY BÝVANIA
- PLOCHY SÚSTREDENÉHO OBČIANSKEHO VYBAVENIA
- PLOCHY ŠPORTOVÉHO VYBAVENIA
- PLOCHY TURISTICKO - REKREAČNÉHO VYBAVENIA
  - STREDISKO TURIZMU A REKREÁCIE
  - ZÁKLADŇA TURIZMU A REKREÁCIE
  - VYBAVENÉ ODDYCHOVÉ MIESTO TURIZMU
- PLOCHY PRIEMYSELNEJ VÝROBY A SKLADOV
- PLOCHA ŠPECIFICKEJ ENERGETICKEJ VÝROBY
- EVIDOVANÉ ROZVOJOVÉ ÚZEMIE PRIEMYSELNÉHO PARKU ZÁHORIE
- ROZVOJOVÉ PLOCHY PRIEMYSELNEJ VÝROBY A SKLADOV
- PLOCHY AREÁLOV POĽNOHOSPODÁRSKYCH PODNIKOV
- PLOCHY LESOV
  - LESY OSOBITNÉHO URČENIA
  - OCHRANNÉ LESY
- ZVERNÍK OSTROVEC
- PLOCHY PPF - VINOHRADY, OVOCNÉ SADY
- ZÁHRADKÁRSKE OSADY
- PLOCHY ZÁVLAH A ODVODNENIA
- VODNÉ PLOCHY A TOKY
- DIAĽNICA D2 - E65
- ŠTÁTNE CESTY S OZNAČENÍM
- ŽELEZNIČNÉ TRATE S OZNAČENÍM
- PEŠIE A CYKLOTURISTICKÉ TRASY
- ZDROJE VODY
- VODOJEMY
- SKUPINOVÝ VODOVOD
- ČISTIAREŇ ODPADOVÝCH VÔD
- ELEKTRICKÉ VZDUŠNÉ VEDENIE VVN 400kV
- ELEKTRICKÉ VZDUŠNÉ VEDENIE VVN 110kV
- ELEKTRICKÉ VZDUŠNÉ VEDENIE VN 22kV
- ROZVODŇA VVN
- DIAĽKOVÝ TELEKOMUNIKAČNÝ KÁBEL
- VELMI VYSOKOTLAKOVÝ PLYNOVOD 4MPa
- VYSOKOTLAKOVÝ PLYNOVOD 2,5 MPa
- HRANICA DOBÝVACIEHO PRIESTORU ZEMNÉHO PLYNU
- HRANICA OCHRANNÝCH PÁSIEM VŠETKÝCH DRUHOV
- REGIONÁLNA SKLÁDKA ODPADU
- HRANICA CHRÁNENEJ KRAJINNEJ OBLASTI
- HRANICA PRÍRODNEJ REZERVÁCIE
- HRANICA PRÍRODNEJ PAMIATKY
- BIOCENTRUM NADREGIONÁLNEHO VÝZNAMU
- BIOCENTRUM REGIONÁLNEHO VÝZNAMU
- JADRO BIOCENTRA
- BIOCENTRUM MIESTNEHO VÝZNAMU
- BIOKORIDOR NADREGIONÁLNEHO VÝZNAMU
- BIOKORIDOR REGIONÁLNEHO VÝZNAMU
- BIOKORIDOR MIESTNEHO VÝZNAMU
- LOKALITY GENOFONDOVO VÝZNAMNÝCH DRUHOV FAUNY A FLÓRY
- HYDROEKOLOGICKY VÝZNAMNÉ ÚZEMIE
- LÍNIOVÉ INTERAKČNÉ PRVKY PÔDOOCHRANNÉ
- LÍNIOVÉ INTERAKČNÉ PRVKY VODNÝCH TOKOV, KANÁLOV, CIEST A ŽELEZNÍC

DOKUMENT ZABEZPEČENÝ S FINANČNÝM PRÍSPEVKOM PROGRAMU OBNOVY DEDINY

ATELIÉR OLYMPIA URBANIZMUS ÚZEMNÉ A KRAJINNÉ PLÁNOVANIE, ARCHITEKTÚRA
WOLKROVÁ 4, 851 01 BRATISLAVA 5
TEL., FAX.:02 6241 0307, e-mail: atelier.olympia@stonline.sk

ÚZEMNÝ PLÁN OBCE LOZORNO

Objednávateľ : OBEC LOZORNO, 900 55 LOZORNO

Dátum : 6/2002

Autori : Ing.arch. Igor Petro, Ing.arch. Eva Žolnayová
Spolupráca : Ing.arch. Jana Maljarová, Ing.arch. Ingrid Kellnerová, Ing. Terézia Okšová, Ing. Zuzana Faktorová, Ing. František Fondrk, Werner Wirth

ŠIRŠIE ÚZEMNÉ A KRAJINNO-EKOLOGICKÉ VZŤAHY KATASTRÁLNEHO ÚZEMIA OBCE

Mierka 1:25 000 **2** Formát 8 x A4

PDF created with pdfFactory Pro trial version www.pdffactory.com